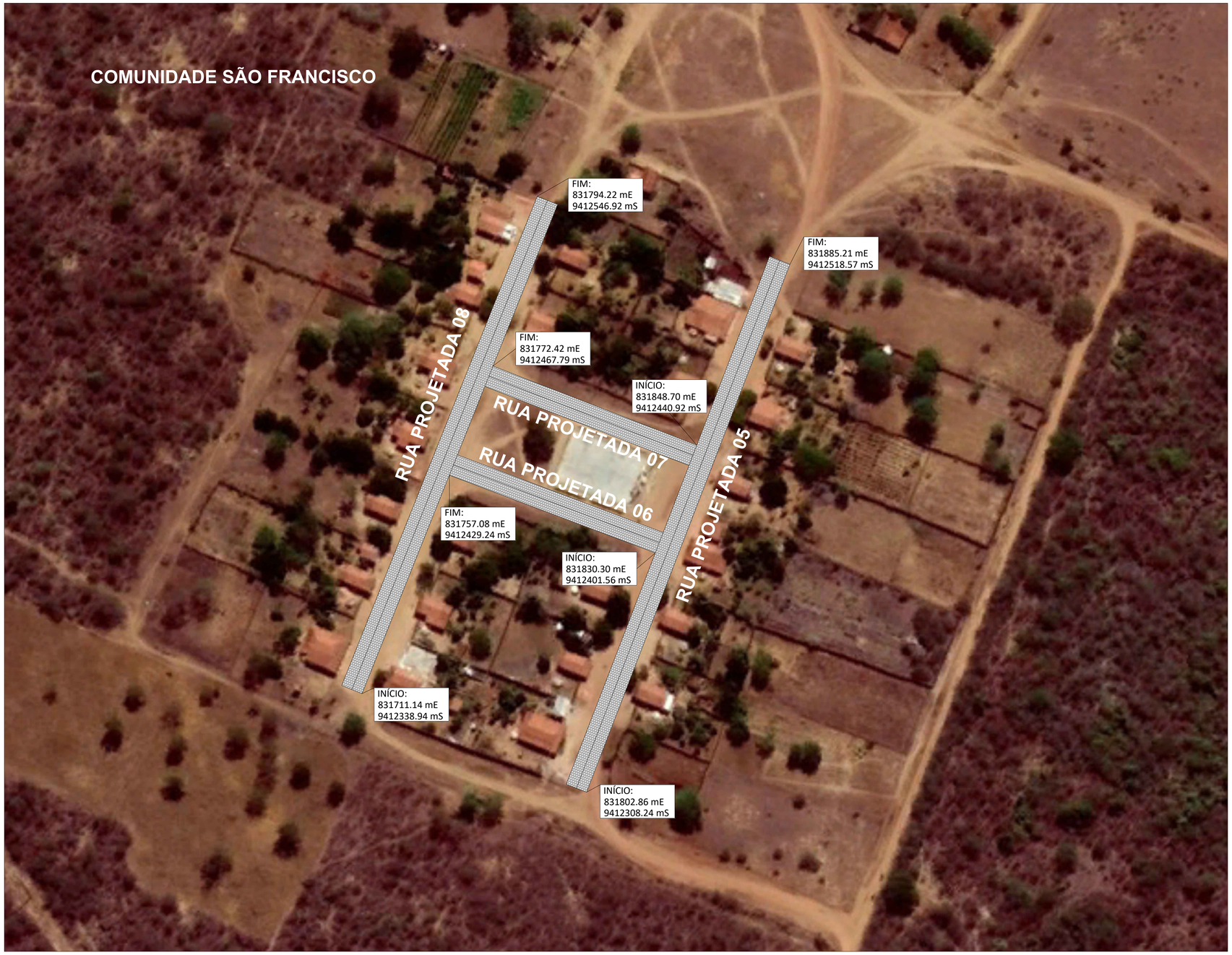

PLANTA DE LOCALIZAÇÃO
Pavimentação de Estrada Vicinal - Comunidade São Francisco - Parazinho/RN
Sem Escala

PLANTA DE LOCALIZAÇÃO - MUNICÍPIO
Sem Escala

LEGENDA	
	RUA A RECEBER PAVIMENTAÇÃO EM PARALELEPÍPEDOS A SER EXECUTADA COM RECURSOS DESTE CONTRATO DE REPASSE

Proprietário: CARLOS VERIANO DE LIMA:03245923457 — Assinado de forma digital por CARLOS VERIANO DE LIMA:03245923457 Dados: 2022.06.13 10:12:45 -03'00'

Autor: ANTONIO DIOGO ARAUJO:06941530448 — Assinado de forma digital por ANTONIO DIOGO ARAUJO:06941530448 Dados: 2022.06.13 10:11:54 -03'00'

Execução:

Fiscalização:

Título: IMPLANTAÇÃO DE PAVIMENTAÇÃO DE ESTRADA VICINAL NO MUNICIPIO DE PARAZINHO/RN - CR: 1081108-30/2021

Endereço: COMUNIDADES BOM TRABALHO, SÃO FRANCISCO E AMAZONAS, ZONA RURAL DO MUNICIPIO DE PARAZINHO/RN

Conteúdo: PLANTA DE LOCALIZAÇÃO E GEORREFERENCIADA DAS RUAS DA COMUNIDADE SÃO FRANCISCO

Prancha: 04/09

Desenho:	Escalas:	Data:
DIOGO ARAÚJO	INDICADAS	MAIO/2022

Modificação:

Observação:

DIREITOS AUTORAIS RESERVADOS: PROIBIDA QUALQUER MODIFICAÇAO NO TODO OU EM PARTE, SEM AUTORIZAÇAO POR ESCRITO DO AUTOR DO PROJETO